

PLANO DIRETOR PARTICIPATIVO

MARIANA PIMENTEL / RS

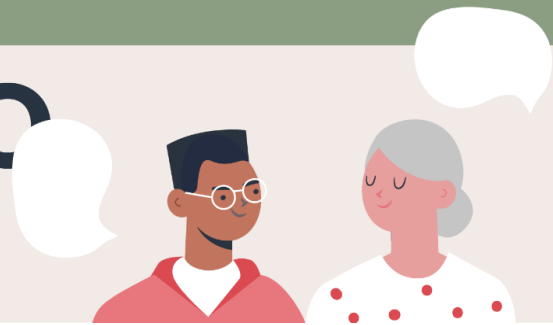

PESQUISA COMUNITÁRIA VERSÃO IMPRESSA

A Prefeitura Municipal de Mariana Pimentel e a Universidade Federal do Rio Grande do Sul, através do projeto REVISÃO DO PLANO DIRETOR DE MARIANA PIMENTEL - RS (IAP 2088), convidam você a participar da presente pesquisa, que tem como objetivo entender o território da cidade por meio dos pontos de vista dos seus moradores. Esta pesquisa integra a etapa de Leitura Comunitária do processo de revisão do Plano Diretor de Mariana Pimentel.

Este formulário deve ser respondido individualmente. Sua participação é **anônima** e **voluntária** e se dará por meio da resposta do presente questionário. Os resultados serão utilizados exclusivamente para a pesquisa, garantindo o sigilo e o anonimato dos(as) participantes e serão divulgados em publicações gratuitas e acessíveis a todos(as).

Dúvidas e sugestões poderão ser remetidas para o e-mail:

pdmarianapimentel@gmail.com. Mais informações sobre o processo de Revisão do Plano Diretor de Mariana Pimentel:

<https://www.marianapimentel.rs.gov.br/pg.php?area=PLANODIRETO>

R

Ao responder e entregar este questionário, você confirma sua concordância em participar da pesquisa.

Agradecemos sua colaboração.

INFORMAÇÕES PESSOAIS

1. Você atualmente mora em Mariana Pimentel?

Sim Não Não, mas já morei.

2. Você morava em outra cidade antes de vir morar em Mariana Pimentel? Sim Não

Se sim, responda as próximas 3 perguntas:

2.1. Qual foi o ano que você se mudou para a cidade? _____

2.2. Em qual cidade morava anteriormente? _____

2.3. Qual o motivo da mudança?

3. Em qual parte de Mariana Pimentel você e sua família residem atualmente?

- | | |
|---|--|
| <input type="checkbox"/> Centro | <input type="checkbox"/> Linha Passo da Estiva |
| <input type="checkbox"/> Linha Alves | <input type="checkbox"/> Linha Passo da Estância |
| <input type="checkbox"/> Linha Arroio Grande | <input type="checkbox"/> Linha Passo da Mônica |
| <input type="checkbox"/> Linha Azevedo | <input type="checkbox"/> Linha Passo do Germano |
| <input type="checkbox"/> Linha Boqueirão Alto | <input type="checkbox"/> Linha Potreiro Grande |
| <input type="checkbox"/> Linha Boqueirão Baixo | <input type="checkbox"/> Linha do Registro |
| <input type="checkbox"/> Linha Cerro da Cavalhada | <input type="checkbox"/> Linha Rincão da Cadeia |
| <input type="checkbox"/> Linha Dr. Flores | <input type="checkbox"/> Linha Saint Brisson |
| <input type="checkbox"/> Linha Dr. Inácio | <input type="checkbox"/> Linha Terra Dura |
| <input type="checkbox"/> Linha José Evaristo | <input type="checkbox"/> Linha Vasques |
| <input type="checkbox"/> Linha Papaléo | <input type="checkbox"/> Linha Vitorino Monteiro |
| <input type="checkbox"/> Linha Passo da Areia | <input type="checkbox"/> Outra: _____ |

4. Em Mariana Pimentel, você e sua família já moraram em outros endereços antes? Se sim, onde?

Não morei em outras localidades anteriormente.

- | | |
|--|--|
| <input type="checkbox"/> Centro | <input type="checkbox"/> Linha Passo da Estiva |
| <input type="checkbox"/> Linha Alves | <input type="checkbox"/> Linha Passo da Estância |
| <input type="checkbox"/> Linha Arroio Grande | <input type="checkbox"/> Linha Passo da Mônica |
| <input type="checkbox"/> Linha Azevedo | <input type="checkbox"/> Linha Passo do Germano |
| <input type="checkbox"/> Linha Boqueirão Alto | <input type="checkbox"/> Linha Potreiro Grande |
| <input type="checkbox"/> Linha Boqueirão Baixo | <input type="checkbox"/> Linha do Registro |

- | | |
|---|--|
| <input type="checkbox"/> Linha Cerro da Cavalhada | <input type="checkbox"/> Linha Rincão da Cadeia |
| <input type="checkbox"/> Linha Dr. Flores | <input type="checkbox"/> Linha Saint Brisson |
| <input type="checkbox"/> Linha Dr. Inácio | <input type="checkbox"/> Linha Terra Dura |
| <input type="checkbox"/> Linha José Evaristo | <input type="checkbox"/> Linha Vasques |
| <input type="checkbox"/> Linha Papaléo | <input type="checkbox"/> Linha Vitorino Monteiro |
| <input type="checkbox"/> Linha Passo da Areia | <input type="checkbox"/> Outra: _____ |

5. Idade: _____ anos

6. Gênero

- | | |
|------------------------------------|--|
| <input type="checkbox"/> Feminino | <input type="checkbox"/> Outro: _____ |
| <input type="checkbox"/> Masculino | <input type="checkbox"/> Prefiro não informar. |

7. Raça

- | | |
|---------------------------------|---|
| <input type="checkbox"/> Branco | <input type="checkbox"/> Amarelo |
| <input type="checkbox"/> Negro | <input type="checkbox"/> Indígena |
| <input type="checkbox"/> Pardo | <input type="checkbox"/> Prefiro não informar |

8. Escolaridade

- | | |
|---|--|
| <input type="checkbox"/> Sem escolaridade | <input type="checkbox"/> Superior completo |
| <input type="checkbox"/> Fundamental incompleto | <input type="checkbox"/> Pós-graduação |
| <input type="checkbox"/> Fundamental completo | <input type="checkbox"/> Prefiro não informar. |
| <input type="checkbox"/> Médio completo | |

TEMPO LIVRE E DESLOCAMENTO

**9. O que você faz no seu tempo livre em Mariana Pimentel?
(assinale até 3 opções)**

- Vou a praças.
- Passeio no centro da cidade.
- Pratico esportes ao ar livre.
- Pratico esportes em espaços fechados.
- Me encontro com amigos e familiares em casa.
- Me encontro com amigos e familiares na rua/na calçada.
- Vou a bares e restaurantes.
- Frequento centros culturais.
- Vou a eventos ou feiras.
- Não utilizo os espaços da minha cidade para lazer.
- Vou a cidades vizinhas.
- Outro _____

10. Como você chega a esses lugares? (assinale até 2 opções)

- Não utilizo os espaços da minha cidade para lazer.
 A pé
 De carro
 De bicicleta
 A cavalo ou de carroça
 De ônibus municipal
 Outro _____

11. Caso você more em uma localidade rural, com que frequência vai ao centro de Mariana Pimentel?

- Diariamente
 Semanalmente
 Mensalmente
 Raramente
 Nunca
 Não se aplica / Não resido em localidade rural.

Se você vive em localidade rural, responda as próximas 3 perguntas:

11.1. *Se vive numa localidade rural e vai ao centro da cidade, qual o principal motivo?*

- Lazer
 Trabalho
 Saúde
 Visitar amigos e parentes
 Compras
 Outro: _____

11.2. *Ao se deslocar ao centro da cidade, qual é o seu principal modo de transporte?*

- A pé
 De carro
 De bicicleta
 A cavalo ou de carroça
 De ônibus municipal
 Outro: _____

11.3. *Caso você frequente raramente o centro da cidade, o motivo é a falta de meios de locomoção?*

- Sim Não Não se aplica / Não resido em localidade rural.

12. Com qual frequência você frequenta cidades vizinhas?

- Diariamente Raramente
 Semanalmente Nunca
 Mensalmente

Se você visita cidades vizinhas, responda a pergunta a seguir:

12.1. Qual o principal motivo para visitar cidades vizinhas?

- Lazer Visitar amigos e parentes
 Trabalho Compras
 Saúde Outro: _____

ESCOLAS

13. A oferta de vagas escolares é suficiente para atender a população? Sim Não Não sei

Se a resposta for não, responda as 2 perguntas a seguir:

13.1. Para qual faixa etária? _____

13.2. Para qual localidade? _____

CASAS OU EDIFICAÇÕES HISTÓRICAS

14. Há casas ou edificações históricas no seu bairro/localidade?

- Sim Não Não sei

15. Qual é a sua opinião sobre as casas ou edificações históricas existentes em Mariana Pimentel (por exemplo: casas construídas antigamente)

- São importantes e estão em BOM estado de conservação.
 São importantes, mas estão em MAU estado de conservação.
 NÃO são importantes.

CASAS OU EDIFICAÇÕES PRECÁRIAS

16. Há casas em condições de construção precárias no seu bairro/localidade?

- Sim Não Não sei

17. Há casas em área de risco e/ou inundação, no seu bairro/localidade?

- Sim Não Não sei

EMPREGO E DESENVOLVIMENTO ECONÔMICO

- 18. O que você acha da oferta de empregos em Mariana Pimentel?**
() Há oferta de empregos suficiente.
() Insuficiente, é necessário buscar emprego em outras cidades.
() Não sei.
- 19. Se você pudesse escolher focos de desenvolvimento econômico da cidade, quais seriam? (escolha até 3)**
() Fortalecer o comércio local
() Fortalecer a agricultura local
() Fomentar o turismo com enfoque no ecoturismo e ecologia
() Fomentar o turismo com enfoque cultural (história, culinária, folclore)
() Fomentar a qualificação técnica dos moradores
() Outro: _____

INFRAESTRUTURA URBANA

- 20. Como é o fornecimento de água na sua localidade/bairro?**
() Rede pública ou rede de concessionária
() Outras formas de captação (poço artesiano, coleta de água da chuva, etc.). Qual? _____
- 20.1. Há problemas de fornecimento de água na sua localidade?*
() Sim () Não () Não sei
- 21. Como é o fornecimento de energia na sua localidade/bairro?**
() Rede pública ou rede de concessionária
() Outras formas (energia solar, energia eólica, geradores, etc.). Qual? _____
- 21.1. Há problemas de fornecimento de energia na sua localidade?*
() Sim () Não () Não sei
- 22. Qual é o destino do esgoto na sua localidade/bairro?**
() Coleta pela rede pública.
() Solução ou tratamento individual (fossa séptica, fossa rudimentar, sumidouro, etc.) Qual? _____
() Sem coleta ou tratamento (destinado a rio, arroio, etc.)
- 22.1. Há problemas de esgoto na sua localidade?*
() Sim () Não () Não sei
Quais? _____

23. Há sistema de drenagem urbana (escoamento da água da chuva) na sua localidade/bairro?

Sim Não Não sei

23.1. *Há problemas de drenagem na sua localidade (empoçamentos, alagamentos)?* Sim Não Não sei
Quais? _____

24. Há coleta de lixo reciclável em sua localidade/bairro?

Sim, pela Prefeitura ou empresa terceirizada.

Sim, por catadores/outros.

Não tem coleta de lixo reciclável.

25. Há coleta de lixo orgânico/rejeito em sua localidade/bairro?

Sim, pela Prefeitura ou empresa terceirizada

Sim, por catadores/outros

Não tem coleta de lixo orgânico/rejeito

25.1. *Na sua casa, você tem o hábito de separar lixo reciclável e lixo orgânico?*
 Sim Não

25.2. *Há problemas relacionados ao lixo na sua localidade/bairro?*
 Sim Não Não sei
Quais? _____

SUA OPINIÃO SOBRE MARIANA PIMENTEL

26. O que você mais gosta em Mariana Pimentel?

27. O que você menos gosta ou sente falta em Mariana Pimentel?

28. O que você gostaria que mudasse em Mariana Pimentel?

29. O que você gostaria que não mudasse em Mariana Pimentel?

30. Você gostaria de deixar algum outro comentário ou sugestão?
